MINISTERE DE LA SANTE, DE L'HYGIENE PUBLIQUE
ET DE LA COUVERTURE MALADIE UNIVERSELLE

REPUBLIQUE DE COTE D'IVOIRE
UNION – DISCIPLINE – TRAVAIL

LE VIGILE

Votre Bulletin Epidémiologique Hebdomadaire N°853/2025-Semaine 01 (30/12/2024 au 05/01/2025)

Promptitude des notifications

78 districts sur **113** ont transmis à temps leurs données au cours de la semaine 01, soit une promptitude de **69,02%.**
Les districts n'ayant pas notifié sont : Anyama, Adjame-Plateau Attecoubé, Cocody Bingerville, Koumassi, Port-Bouet-Vridi, Tiassalé, Touba, Toumodi, Dianra, Bouna, Doropo, Tehini, Minignan, Bouake Nord-Ouest, Sassandra, Bondoukou, Koun-Fao, Sandegué, Jacqueville, Gagnoa 2, Dabakala, Katiola, Niakaramadougou, Issia, Vavoua, Zoukougbeu, Bettié, Odienné, Bouaflé, Adzopé, Bocanda, Gueyo, Korhogo 2, San-Pedro et Biankouma.
L'enregistrement des données de maladies sous surveillance épidémiologique se fait dorénavant sur la plateforme DHIS2.

Fièvre Jaune

Aucun cas suspect de fièvre jaune n'a été notifié au cours de la semaine 01.

Méningite

Aucun cas suspect de méningite n'a été notifié au cours de la semaine 01.

Choléra

Aucun cas suspect de choléra n'a été notifié au cours de la semaine 01.

MAPI

Aucun cas suspect de MAPI n'a été notifié au cours de la semaine 01.

Grippe Aviaire

Aucun cas suspect de grippe aviaire n'a été notifié au cours de la semaine 01

TNN

Aucun cas suspect de TNN n'a été notifié au cours de la semaine 01.

Ver de Guinée

Aucun cas suspect de ver de guinée n'a été notifié au cours de la semaine 01.

PFA

Un cas suspect de PFA a été notifié au cours de la semaine 01 dans le district sanitaire de Cocody-Bingerville.

Décès Maternels

Tableau I : Répartition hebdomadaire des décès maternels, semaine 01, année 2024, Côte d'Ivoire.

Sem	*Nombre*	*Provenance*
S01	**6**	Beoumi 1c Grands_lahou 1c Tiebissou 1c Abobo-est 1c Daloa 1cBongouanou 1c
S01	**06**	

Rougeole

Tableau II : Répartition hebdomadaire des cas suspects de Rougeole, semaine 01, année 2025, Côte d'Ivoire.

Sem	Cas suspects	Cas confirmés	Provenance des cas suspects
S01	07	--	Blolequin 4c Port-Bouët 1c Sikensi 1c Tabou 1c
S01-S52	**07**	**04**	

Au cours de la semaine 01, quatre districts sanitaires ont notifié sept cas suspects qui ont tous été prélevés. Quatre cas ont été confirmés à Blolequin qui enregistre ainsi une épidémie.

Grippe

Tableau III : Répartition hebdomadaire des cas suspects de grippe, semaine 52, année 2025, Côte d'Ivoire.

Sem	*Cas suspect*	*Positif grippe*	*Positif covid*	*Provenance*
S01	24	1	0	Chu Angré 3c Chu Bouaké 5c Chr Korhogo 3c Chr Man 13c
S01	**24**	**1**	**0**	

La surveillance sentinelle de la grippe saisonnière a permis de détecter 01 cas de grippe type A au cours de la semaine 01.

SITUATIONS D'URGENCES SANITAIRES EN COURS

Point sur l'épidémie de Dengue

Tableau VI : Distribution des TDR de Dengue en Côte d'Ivoire, semaine 01, année 2025, Côte d'Ivoire.

DISTRICTS	TDR	TDR positif
ABOBO EST	0	0
ABOBO OUEST	0	0
ADJAME PLATEAU ATTECOUBE	379	0
ANYAMA	168	0
COCODY BINGERVILLE	60	0
KOUMASSI	0	0
PORT BOUET VRIDI	0	0
TREICHVILLE MARCORY	151	0
YOPOUGON EST	0	0
YOPOUGON OUEST SONGON	287	0
Total S1	**1045**	**0**
Total 2024_S01 2025	**204 461**	**8 503**

A la S01, 1045 cas suspects de Dengue par TDR avec 0 cas positif

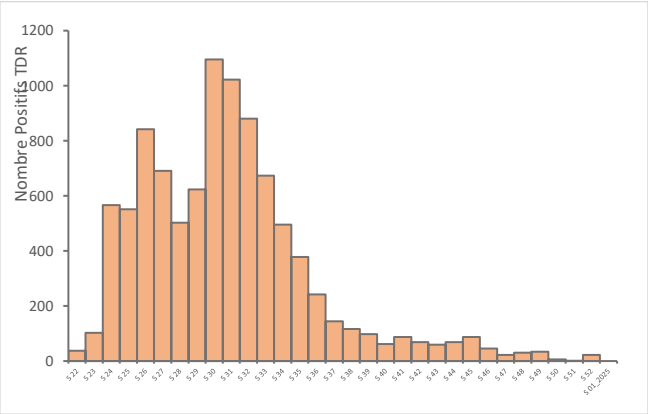

Figure 2 : Evolution hebdomadaire des TDR Dengue en Côte d'Ivoire, année 2024_2025

Point sur l'épidémie Mpox (Variole simienne)

Tableau VI : Répartition hebdomadaire des cas suspects de la Mpox, semaine 01, année 2025, Côte d'Ivoire.

Sem	*Cas suspects*	*Cas Confirmés*	*Provenance*
S01	4	--	Abengourou 1c M'bengué1c Tai 1c Korhogo_1 1c
S01	**4**	**00**	

La Côte d'Ivoire enregistre une épidémie de Mpox depuis le 1er juillet 2024.
Au total 500 cas suspects ont été détectés dont 107 cas confirmés dans 35 districts sanitaires. Un décès parmi les cas confirmés (létalité 0,9%).
Au 6 janvier 2025 l'épidémie est en régression (pas de cas actifs depuis 21 jours).
En dépit de cette régression, il est recommandé à tous les districts sanitaires de maintenir les capacités de surveillance dans tous les centres de santé y compris les portes d'entrées.

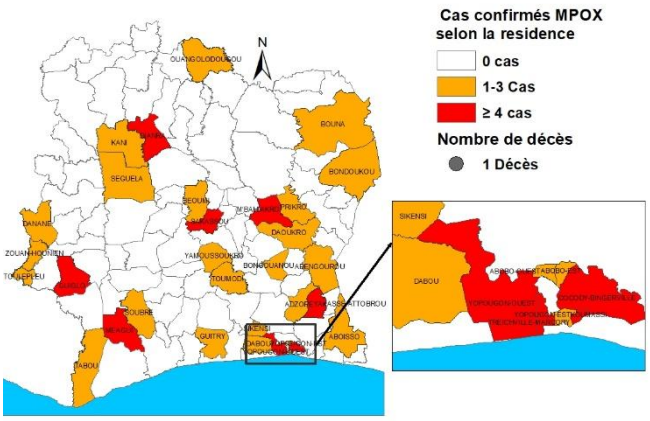

Tableau V : Récapitulatif des cas suspects des maladies à potentiel épidémique

	Année 2025	*Année 2024*		Cumul 2025	Cumul 2024	Cumul 2024
	Semaine 1	*S01*		S01	S01	S01- S52
	Cas suspects	*Médiane*	*Maximum*			
Fièvre Jaune	**0**	**20**	**36**	**0**	**26**	**1048**
Choléra	**0**	**1**	**2**	**0**	**2**	**5**
Rougeole	**7**	**95**	**592**	**7**	**143**	**9493**
Méningite	**0**	**3**	**7**	**0**	**1**	**114**
PFA	**1**	**16**	**49**	**1**	**7**	**936**
TNN	**0**	**1**	**1**	**0**	**0**	**13**
Grippe	**24**	**86**	**171**	**24**	**44**	**4642**
Décès Maternel *	**6**	**16**	**29**	**6**	**21**	**837**

(*) Ce sont des cas de décès